Giresun Üniversitesi
Tıp Fakültesi

Zimmetten Düşme İşlemleri Süreci İş Akışı

İş Akış Adımları	Sorumlu	İlgili Dokümanlar
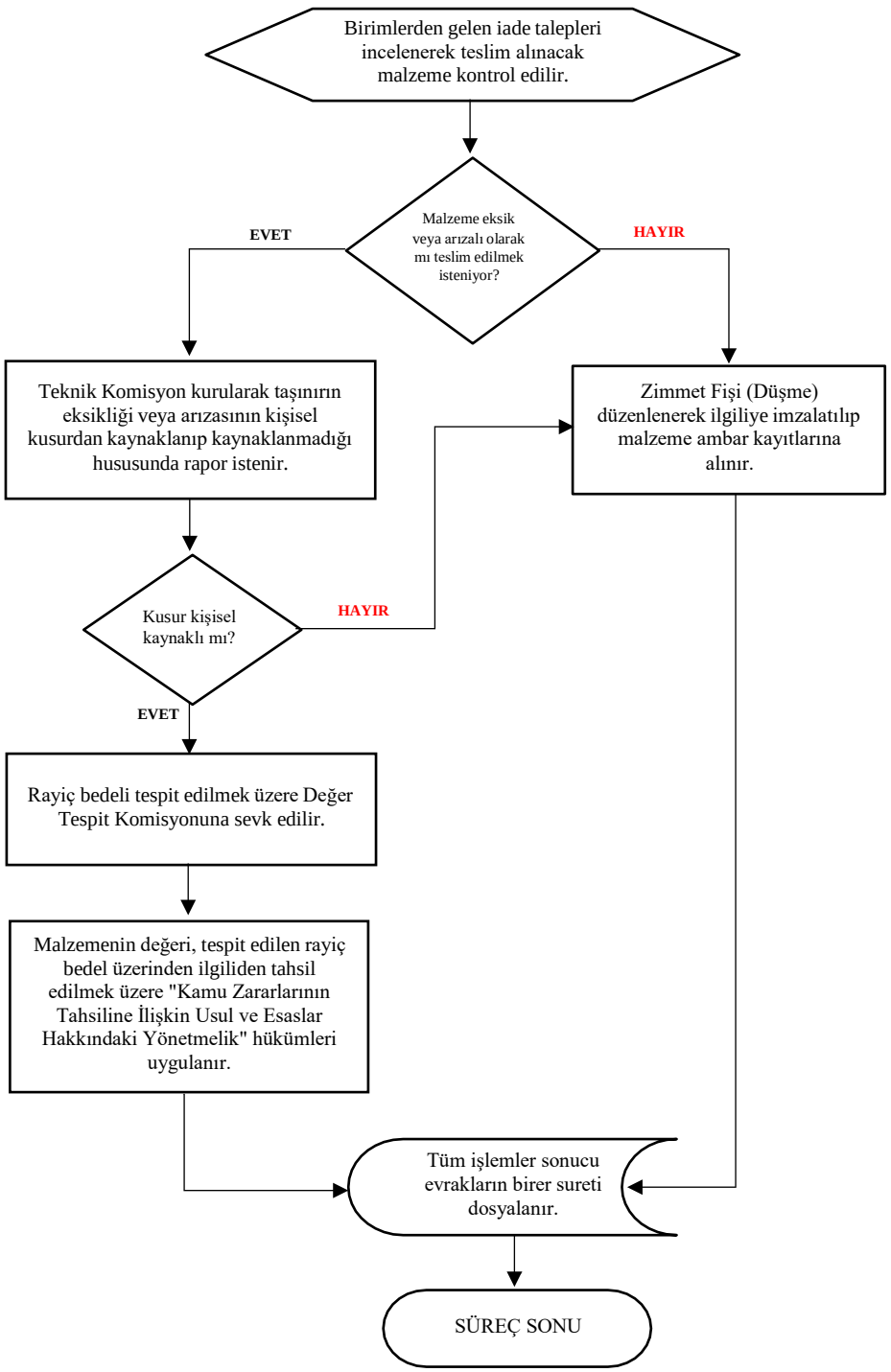	- Taşınır Kayıt Yetkilisi - Taşınır Kayıt Yetkilisi - Değer Tespit Komisyonu - Değer Tespit Komisyonu - Taşınır Kayıt Yetkilisi	- 5018 sayılı Kanun - Taşınır Mal Yönetmeliği - 5018 sayılı Kanun - Taşınır Mal Yönetmeliği https://www.kbs.gov.tr/TMYS/gen/login.htm - 5018 sayılı Kanun - Taşınır Mal Yönetmeliği - Kamu Zararlarının Tahsiline İlişkin Usul ve Esaslar Hakkındaki Yönetmelik - 5018 sayılı Kanun - Taşınır Mal Yönetmeliği - Standart Dosya Planı